

OPĆI PODACI O ODJELU

Šumarija	Bosansko Grahovo		
Gospodarska jedinica	Uilica		
Odjel	88a		
Površina (ha)	81,35		
Neto drvena masa (m³)	Četinjače	Listače	Σ
	1.451,38	2.288,80	3.740,18
Srednja zapremina doznačenih stabala (m³)	1,21		
Srednji promjer doznačenih stabala	34,10		
Ukupan broj doznačenih stabala (komada)	3.790		
Prosječni broj doznačenih stabala (kom/ha)	46,60		
Prosječna doznačena zapremina doznačenih stabala (m³/ha)	56,22		
Srednja udaljenost privlačenja (m)	402		
Uvjeti rada (<u>odnose se na cijeli LOT</u>)	m³/ha	Nepovoljan	
	Distanca (m)	Povoljan	
	Nagib (%)	Nepovoljan	
Dvotjedna dinamika (m³) (<u>odnosi se na cijeli LOT</u>)	729		
Potreban broj radnih dana (<u>odnosi se na cijeli LOT</u>)	135		
Vrijednost poslova (<u>odnosi se na cijeli LOT</u>)	29,01 KM/m³	237,743 Σ KM	
Udaljenost od šumarije (km) cca.	38		
Napomena :			

OPĆI PODACI O ODJELU

Šumarija	Bosansko Grahovo		
Gospodarska jedinica	Uilica		
Odjel	88b		
Površina (ha)	28,85		
Neto drvena masa (m³)	Četinjače	Listače	Σ
	0,00	597,01	597,01
Srednja zapremina doznačenih stabala (m³)	1,50		
Srednji promjer doznačenih stabala	39,42		
Ukupan broj doznačenih stabala (komada)	480		
Prosječni broj doznačenih stabala (kom/ha)	16,60		
Prosječna doznačena zapremina doznačenih stabala (m³/ha)	24,98		
Srednja udaljenost privlačenja (m)	425		
Uvjeti rada (<u>odnose se na cijeli LOT</u>)	m³/ha	Nepovoljan	
	Distanca (m)	Povoljan	
	Nagib (%)	Nepovoljan	
Dvotjedna dinamika (m³) (<u>odnosi se na cijeli LOT</u>)	729		
Potreban broj radnih dana (<u>odnosi se na cijeli LOT</u>)	135		
Vrijednost poslova (<u>odnosi se na cijeli LOT</u>)	29,01 KM/m³	237,743 Σ KM	
Udaljenost od šumarije (km) cca.	38		
Napomena :			

Šumarija Bosansko Grahovo, G.J. Uilica, Odjel 88, M 1:10 000

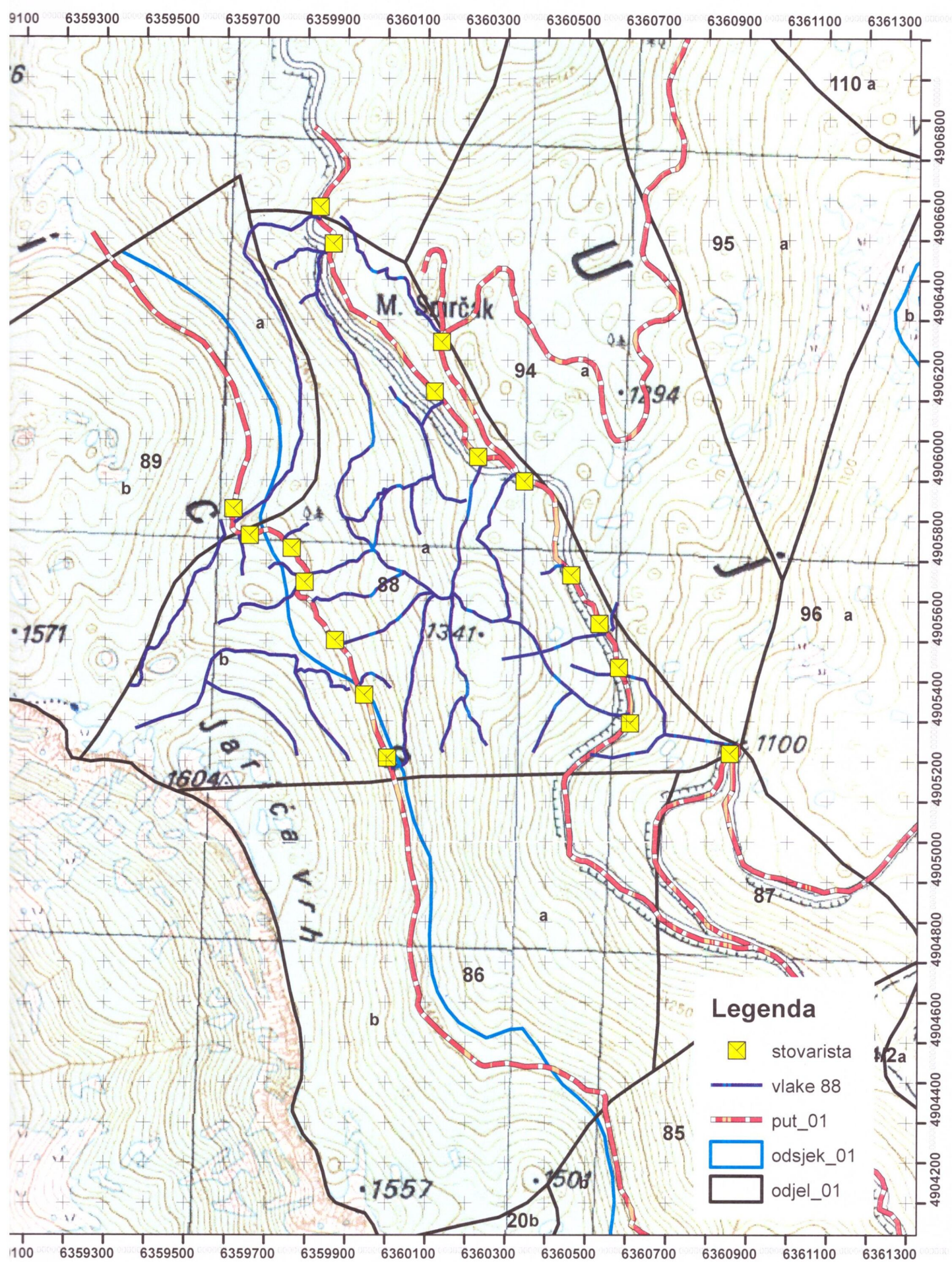

OPĆI PODACI O ODJELU

Šumarija	Bosansko Grahovo		
Gospodarska jedinica	Uilica		
Odjel	89a		
Površina (ha)	12,31		
Neto drvena masa (m³)	Četinjače	Listače	Σ
	39,43	651,23	690,66
Srednja zapremina doznačenih stabala (m³)	1,89		
Srednji promjer doznačenih stabala	43,16		
Ukupan broj doznačenih stabala (komada)	420		
Prosječni broj doznačenih stabala (kom/ha)	34,10		
Prosječna doznačena zapremina doznačenih stabala (m³/ha)	64,41		
Srednja udaljenost privlačenja (m)	270		
Uvjeti rada (<u>odnose se na cijeli LOT</u>)	m³/ha	Nepovoljan	
	Distanca (m)	Povoljan	
	Nagib (%)	Nepovoljan	
Dvotjedna dinamika (m³) (<u>odnosi se na cijeli LOT</u>)	729		
Potreban broj radnih dana (<u>odnosi se na cijeli LOT</u>)	135		
Vrijednost poslova (<u>odnosi se na cijeli LOT</u>)	29,01 KM/m³	237,743 Σ KM	
Udaljenost od šumarije (km) cca.	38		
Napomena :			

OPĆI PODACI O ODJELU

Šumarija	Bosansko Grahovo		
Gospodarska jedinica	Uilica		
Odjel	89b		
Površina (ha)	76,02		
Neto drvena masa (m³)	Četinjače	Listače	Σ
	0,00	3.167,38	3.167,38
Srednja zapremina doznačenih stabala (m³)	1,17		
Srednji promjer doznačenih stabala	37,81		
Ukupan broj doznačenih stabala (komada)	3.238		
Prosječni broj doznačenih stabala (kom/ha)	42,60		
Prosječna doznačena zapremina doznačenih stabala (m³/ha)	49,98		
Srednja udaljenost privlačenja (m)	330		
Uvjeti rada (<u>odnose se na cijeli LOT</u>)	m³/ha	Nepovoljan	
	Distanca (m)	Povoljan	
	Nagib (%)	Nepovoljan	
Dvotjedna dinamika (m³) (<u>odnosi se na cijeli LOT</u>)	729		
Potreban broj radnih dana (<u>odnosi se na cijeli LOT</u>)	135		
Vrijednost poslova (<u>odnosi se na cijeli LOT</u>)	29,01 KM/m³	237,743 Σ KM	
Udaljenost od šumarije (km) cca.	38		
Napomena :			

Šumarija Bosansko Grahovo, G.J. Uilica, Odjel 89, M 1:10 000

